

Aタイプガストース

材質	硬度
SKH51	HRC59~61

先端詳細図

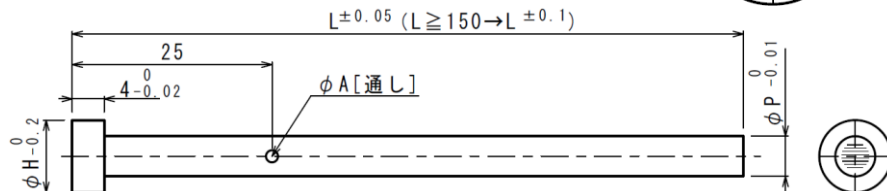
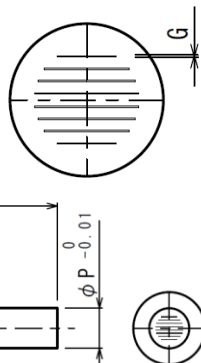

※φA穴加工が不要の場合は、「AN」をご選択下さい。

※φA加工方向とスリット方向は必ずしも一致しませんので、ご了承下さい。

Code No		in 0.01	in 0.01	H	A	G本数
Code	P	L	G			
PMSA	2	50.00~150.00	0.01~0.05	4	0.6	3
	2.5	50.00~150.00		5	0.6	4
	3	50.00~250.00		6	1.0	4
	3.5	50.00~250.00		7	1.0	6
	4	50.00~250.00		7	1.0	6
	5	50.00~250.00		9	1.0	8
	6	50.00~250.00		10	2.0	10
	8	50.00~250.00		13	2.0	12
	10	50.00~300.00		15	3.0	12
	12	50.00~300.00		17	3.0	12

注文方法	Code No.	L	G
	PMSA5	- 126.57	- 0.05

【価格表】

(日本円)

P	50.00~100.00	100.01~150.00	150.01~200.00	200.01~250.00	250.01~300.00
2	17,300 (税込 19,030)	17,900 (税込 19,690)	-	-	-
2.5	17,300 (税込 19,030)	17,900 (税込 19,690)	-	-	-
3	17,300 (税込 19,030)	17,900 (税込 19,690)	18,400 (税込 20,240)	19,600 (税込 21,560)	-
3.5	18,400 (税込 20,240)	19,000 (税込 20,900)	19,600 (税込 21,560)	20,700 (税込 22,770)	-
4	19,000 (税込 20,900)	19,600 (税込 21,560)	20,200 (税込 22,220)	21,300 (税込 23,430)	-
5	20,700 (税込 22,770)	21,300 (税込 23,430)	21,900 (税込 24,090)	23,000 (税込 25,300)	-
6	23,000 (税込 25,300)	23,600 (税込 25,960)	24,200 (税込 26,620)	25,300 (税込 27,830)	-
8	25,300 (税込 27,830)	25,900 (税込 28,490)	26,500 (税込 29,150)	27,600 (税込 30,360)	-
10	28,800 (税込 31,680)	29,400 (税込 32,340)	29,900 (税込 32,890)	30,500 (税込 33,550)	31,100 (税込 34,210)
12	29,900 (税込 32,890)	30,500 (税込 33,550)	31,100 (税込 34,210)	31,700 (税込 34,870)	32,200 (税込 35,420)

追加工

Code @/P	追加工内容
AN	横穴なし (φA穴なし)
無料	φA穴加工が不要の場合は、「AN」をご選択下さい。

ツバカット KC 400 税込440 $i_n 0.1$ $P/2 \leq KC < H/2$	ツバカット平行2面-2 KAC KBC 1,100 税込1,210 $i_n 0.1$ $P/2 \leq KAC \cdot KBC < H/2$	ツバカット3面 DKC 1,100 税込1,210 $i_n 0.1$ $P/2 \leq DKC < H/2$	H寸法変更 HC 700 税込770 $i_n 0.1$ $t < 1 \rightarrow H-1 \leq HC < H$ $t \geq 1 \rightarrow P+1 \leq HC < H$																		
ツバカット平行2面-1 WKC 700 税込770 $i_n 0.1$ $P/2 \leq WKC < H/2$	ツバカット90° 2面 RKC 700 税込770 $i_n 0.1$ $P/2 \leq RKC < H/2$	ツバカット4面 SKC 1,400 税込1,540 $i_n 0.1$ $P/2 \leq SKC < H/2$	H寸法変更(精密) HCC 1,400 税込1,540 $i_n 0.1$ $P+1 \leq HCC < H-0.3$																		
T寸法変更 TC 700 税込770 $i_n 0.1$ $2.0 \leq TC < T$ $T-TC \leq L_{max}-L$	T寸法変更 TC 700 税込770 $i_n 0.1$ プラス方向へのTC変更は、リングが付属となります。 ※上記以外のTC変更に関しては、別途ご相談となります。 ※ツバカットのご指定がある場合、付属のリングはツバカットなしとなります。	材質 NAK55 硬度 HRC37~43 リング $T-0.02$ $+0.01$ $\phi H_{0.5}$ $\phi P-0.01$	<table border="1"> <thead> <tr> <th>P</th> <th>⑧</th> </tr> </thead> <tbody> <tr> <td>2.0</td> <td>500</td> </tr> <tr> <td>3.0</td> <td>税込550</td> </tr> <tr> <td>4.0</td> <td>-</td> </tr> <tr> <td>5.0</td> <td>600</td> </tr> <tr> <td>6.0</td> <td>税込660</td> </tr> <tr> <td>8.0</td> <td>-</td> </tr> <tr> <td>10.0</td> <td>700</td> </tr> <tr> <td>12.0</td> <td>税込770</td> </tr> </tbody> </table>	P	⑧	2.0	500	3.0	税込550	4.0	-	5.0	600	6.0	税込660	8.0	-	10.0	700	12.0	税込770
P	⑧																				
2.0	500																				
3.0	税込550																				
4.0	-																				
5.0	600																				
6.0	税込660																				
8.0	-																				
10.0	700																				
12.0	税込770																				

【その他の追加工】 図面添付にて、お見積り致します。

【使用上の注意】 上面の追加工は、G寸法の広がり及び、部品破損に繋がりますので、ご遠慮下さい。

※ツバカットのご指定がある場合は、スリット方向のご指定は不可とさせていただきます。

※リングの販売に関して

ピンとセットでの販売となります。リング単品での販売はしておりませんのでご注意ください。

注文方法	Code No.	L	G	KC・WKC・・・etc.
	PMSA5	- 126.57	- 0.05	- WKC2.5 - AN